# Befektetés a jövőbe

# Parkerdő a Gyermekekért

## A Mogyoróhegyi Erdészeti Erdei Iskola

**ÚMFT infovonal:**
**06 40 638 638**
nfu@nfu.gov.hu • www.nfu.hu

Új Magyarország FEJLESZTÉSI TERV

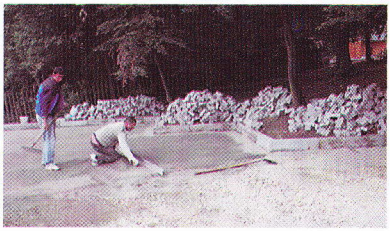

A **Pilisi Parkerdő Zrt.** megalakulása óta nagy hangsúlyt fektetett a természetvédelmi, környezetvédelmi nevelésre. 1979-ben a visegrádi Jurta-tábor nyaranta több száz gyermek számára nyújtott feledhetetlen élményt természetvédelmi táboraival. 1988-ban a tábor központjaként felépült Makovecz Imre tervei alapján az Erdei Művelődés Háza. Ez a természetvédelmi oktatóközpont már a nyolcvanas évek végén is a hazai környezeti nevelés fellegváraként volt nyilvántartva.

Az elmúlt két évtizedben az itt folyó nevelés színvonala évről-évre emelkedett. A hajdani jurták helyén ma már kényelmes faházak állnak, melyek egész évben várják a természet iránt érdeklődő gyermekeket, felnőtteket egyaránt.

2008-ban, az Erdei Művelődés Háza 20. születésnapján oktatóközpontunk felvette a **Mogyoróhegyi Erdészeti Erdei Iskola** nevet.

Az erdei iskolánkban folyó környezeti nevelés magas szinten folyik a kezdetektől, ám az infrastruktúra fejlesztése lassú léptekkel haladt.

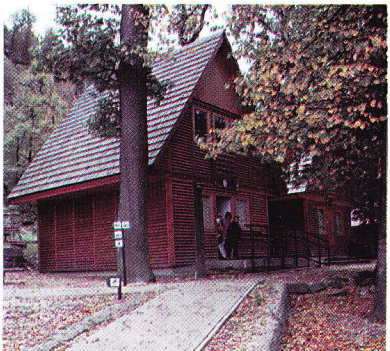

2009-ben, a KMOP támogatás nagyot lendített ezen.

Az Erdei Művelődés Háza programjaira egész évben igényt tartanak az iskolák. A késő ősztől kora tavaszig Erdei ünnepek címmel négy alkalommal, benti foglalkozásokat is tartalmazó programsorozat várja a gyermekeket. Az EMH fűtéskorszerűsítése nyomán most már mindenhol kellemes meleg helyiségekben dolgozhatnak a gyermekek.

A kompetencia alapú oktatást végző, sérült gyermekek integrált nevelését folytató iskolák eddig is szép számmal vettek részt programjainkon. Fejlesztésünk fő irányvonala, az **akadálymentesítés** lehetővé tette, hogy mozgássérült gyermekek kényelmes, biztonságos útvonalon közlekedjenek táborunkban a számukra kialakított szálláshely, vizesblokk és a programok színhelyei között.

A technika óriási fejlődése a természet megismerésében is szerepet kaphat. **Mikroszkópos foglalkozásunk** a két új, kivetíthető képet adó mikroszkópunk, valamint a projektor használatával látványos, interaktív programmá nőtte ki magát. A **vadvilág megfigyelése** hatékonyabbá vált a jó minőségű látcsövek és az éjjellátó távcső használatával. A tavaszi-nyári erdei iskolák, táborok résztvevői ezeket már az új vadmegfigyelő toronyban használhatták nagy sikerrel.

A **kerékpárok** beszerzése lehetővé tette azt, hogy a gyermekek könnyedén eljussanak a Visegrádi-hegység olyan távolabbi pontjaira, mely számukra eddig elérhetetlen volt. A **kiépített kerékpárutakon** nemcsak kényelmesen, de **biztonságosan** is közlekedhetnek.

A vadon élő gyógynövények mellett a **gyógynövényes kiskertben** régi, elfeledett gyógy- és fűszernövényeket, valamint festőnövényeket ismerhetnek meg a gyerekek.
A szárított gyógynövények az egyedi kialakítású **gyógynövényes asztal** fiókjaiban láthatók.

Új programok bevezetését teszi lehetővé a jövőben a szabadtéri **kenyérsütő kemence,** a **korszerű meteorológiai állomás,** a **komposztáló** létesítése, a **GPS készülék** beszerzése.

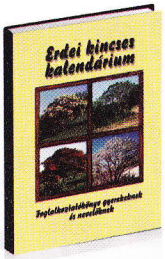

Az Erdei Művelődés Háza **Hollós mesekönyv** sorozata két újabb kötettel bővült. **Manómesék** címmel pedig új könyvsorozat indult. A pályázat támogatásával nemcsak ismeretterjesztő könyvek terén léptünk előre, de oktatási segédtankönyvként is megállja helyét a **foglalkoztató könyvünk**, és a teljes mértékben egyedi felépítésű, kivitelezésű **növényhatározónk.**

PILISI PARKERDŐ ZRT

**Pilisi Parkerdő Zrt.**
2025 Visegrád, Mátyás király út 4.

**Erdei Művelődés Háza**
2025 Visegrád, Mogyoróhegy

**www.parkerdo.hu**

A projekt az Európai Unió támogatásával,
az Európai Regionális Fejlesztési Alap társfinanszírozásával
valósult meg.